

Gemeinde Widnau Inventar der Naturobjekte



Einleitung

Das vorliegende Inventar der Naturobjekte wurde im Zeitraum vom Mai 2019 bis Februar 2021 erstellt und im April 2022 ergänzt. Das Inventar verfügt über folgende Kategorien / Anzahl Objekte:

Trockenstandorte und Magerwiesen NTA 42 – NTA 43
Baumreihen inkl. Uferböschungen, Alleen BA 01 - BA 10
Hecken, Feld- und Ufergehölze HFUG 11 und 12, 37 - 41
Biotope BioT 13 - BioT 15
Einzelbäume und Baumgruppen EBG 16 - EBG 34
Areale mit besonderem Baumbestand A 35 - A 36

Trockenstandorte und Magerwiesen NTA 42 und NTA 43

Grundlagen

Objekt	Nr.	
NTA	42*	Trockenstandort
		Parz.Nr. 1374, 1375, 1376, 1564
Koordinaten		

Bestehende Schutzmassnahmen

Schutzverordnung 1994

Bewertung

	hoch	mittel	gering
Ästhetische Bedeutung	<input type="radio"/>	<input checked="" type="radio"/>	<input type="radio"/>
Ökologische Bedeutung	<input checked="" type="radio"/>	<input type="radio"/>	<input type="radio"/>
Grösse des Gebiets	<input checked="" type="radio"/>	<input type="radio"/>	<input type="radio"/>
Entwicklungsdauer	<input checked="" type="radio"/>	<input type="radio"/>	<input type="radio"/>
natur- bzw. kulturhist. Bewertung	<input checked="" type="radio"/>	<input type="radio"/>	<input type="radio"/>

durch	Datum	durch	Datum
ERR	28.05.2022		

Einstufung

schützenswertes Objekt
 Objekt ohne Einstufung

Einstufung

schützenswertes Objekt
 Objekt ohne Einstufung

Umsetzung

Schutzziel

Erhalt der Trockenstandorte (Vorbehalt Art. 16)

Pflegemassnahmen

keine Intensivierung der Nutzung; bestehende Pflege fortführen.

Bezeichnung/Lage
 Rhein Hochwasserdamm links

Beschreibung

Der Rheindamm weist mitteleuropäische Halbtrockenrasen und Formentalwiesen mit Übergangsbereichen auf. Auf dem Schotter der stillgelegten Gleise und an ungestörten Plätzen befinden sich Ruderalstandorte. Das Schutzgebiet umfasst am südlichen Ende ein Teil des regionale bedeutende TW-Objekts 743, Teilobjekt 220 gemäss Inventar der Trockenwiesen und -weiden des Kantons St. Gallen und zusätzlich den gesamten nördlich angrenzende Teil des Rheindamms.

*Vorbehalt gemäss Art. 16

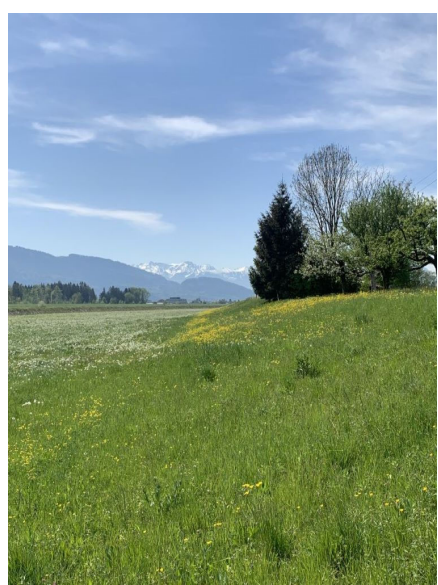

Grundlagen

Objekt	Nr.	Trockenstandort
NTA	43*	
Koordinaten		Parz.Nr. 1374, 1375, 1376, 1564

Bestehende Schutzmassnahmen
Schutzverordnung 1994

Bewertung

	hoch	mittel	gering
Ästhetische Bedeutung	<input type="radio"/>	<input checked="" type="radio"/>	<input type="radio"/>
Ökologische Bedeutung	<input checked="" type="radio"/>	<input type="radio"/>	<input type="radio"/>
Grösse des Gebiets	<input checked="" type="radio"/>	<input type="radio"/>	<input type="radio"/>
Entwicklungsdauer	<input type="radio"/>	<input checked="" type="radio"/>	<input type="radio"/>
natur- bzw. kulturhist. Bewertung	<input checked="" type="radio"/>	<input type="radio"/>	<input type="radio"/>

durch	Datum	durch	Datum
ERR	28.05.2022		

Einstufung	Einstufung
<input checked="" type="checkbox"/> schützenswertes Objekt	<input type="checkbox"/> schützenswertes Objekt
<input type="checkbox"/> Objekt ohne Einstufung	<input type="checkbox"/> Objekt ohne Einstufung

Umsetzung

Schutzziel
Erhalt der Trockenstandorte (Vorbehalt Art. 16)

Pflegemassnahmen
Problempflanzen (spätblühende und kanadische Goldrute Solidago sp. und Berufskraut Erigeron annuus) wenn möglich entfernen; bisherige Pflege fortführen; Vorrang Hochwasserschutz.

Bezeichnung/Lage
Rhein Mittelgerinnewuhr links
Beschreibung

Die Lebensräume am Mittelgerinnewuhr sind aufgrund des periodisch stattfindenden Lettenabtrags sehr dynamisch. Die Nutzung ist durchwegs extensiv und beschränkt sich auf maximal einen Schnitt pro Jahr. Überall dort wo nicht regelmässig geschnitten wird, können sich Gehölze wie Weiden (*Salix purpurea*), Schlehdorn (*Prunus spinosa*) und Hartriegel (*Cornus sanguinea*) einstellen. Im geschnittenen Bereich finden sich Mitteleuropäische Halbtrockenrasen und in den kiesigen flussnahen Bereichen Flusskies-Pionierflur.

*Vorbehalt gemäss Art. 16



Baumreihen und Alleeen BA 01 bis BA 10

Grundlagen

Objekt	Nr.	Baumreihe inkl. Uferböschung, Allee
BA	1	
Koordinaten		Parz.Nr. 629,844

Bestehende Schutzmassnahmen
 SV 1994 (151 Objektnr. alt)

Bewertung

	hoch	mittel	gering
Ästhetische Bedeutung	●	○	○
Ökologische Bedeutung	●	○	○
Grösse des Gebiets	●	○	○
Entwicklungsdauer	●	○	○
natur- bzw. kulturhist. Bewertung	●	○	○

durch	Datum	durch	Datum
J.Barandun	28.05.2019		

Einstufung

schützenswertes Objekt
 Objekt ohne Einstufung

Einstufung

schützenswertes Objekt
 Objekt ohne Einstufung

Umsetzung

Schutzziel
 Erhaltung der Allee beidseits entlang dem Binnenkanal;
 Ergänzung von Baumlücken.

Pflegemassnahmen
 Abgehende Bäume sind durch standortgerechte einheimische Baumarten zu ersetzen. Baumlücken sind mit Neupflanzungen standortgerechter einheimischer Baumarten zu schliessen.
 Pflege der Bäume gemäss Handbuch ökologischer Unterhalt von ANJF, S. 25.

Bezeichnung/Lage
 Allee Binnenkanal

Beschreibung
 Allee beidseits des Binnenkanals mit Birke, Baumnuss, Ahorn und Linde. Unterschiedlicher Abstand, überwiegend 15-20 Meter, 2000 Meter Länge.



Grundlagen

Objekt	Nr.	Bezeichnung/Lage
BA	2	Baumreihe inkl. Uferböschung, Allee
		Parz.Nr. 746, 3040
Koordinaten		

Bezeichnung/Lage
Allee Bahnhofstrasse

Beschreibung
Zierkirschen beidseits der Bahnhofstrasse in unterschiedlichem Abstand auf 650 Metern Länge.

Bestehende Schutzmassnahmen

Bewertung

	hoch	mittel	gering
Ästhetische Bedeutung	●	○	○
Ökologische Bedeutung	○	●	○
Grösse des Gebiets	○	●	○
Entwicklungsdauer	○	●	○
natur- bzw. kulturhist. Bewertung	○	●	○

durch	Datum	durch	Datum
J.Barandun	28.05.2019		

Einstufung	Einstufung
<input checked="" type="checkbox"/> schützenswertes Objekt	<input type="checkbox"/> schützenswertes Objekt
<input type="checkbox"/> Objekt ohne Einstufung	<input type="checkbox"/> Objekt ohne Einstufung

Umsetzung

Schutzziel
Erhaltung der Allee beidseits entlang der Bahnhofstrasse.

Pflegemassnahmen
Abgehende Bäume sind durch gleichwertige Bäume zu ersetzen.
Pflege der Bäume gemäss Handbuch ökologischer Unterhalt von ANJF, S. 25.



Grundlagen

Objekt	Nr.	Baumreihe inkl. Uferböschung, Allee
BA	3	
		Parz.Nr. 738
Koordinaten		

Bestehende Schutzmassnahmen
 SV 1994 (110 Objektnr. alt)

Bewertung

	hoch	mittel	gering
Ästhetische Bedeutung	●	○	○
Ökologische Bedeutung	●	○	○
Grösse des Gebiets	○	●	○
Entwicklungsdauer	●	○	○
natur- bzw. kulturhist. Bewertung	○	●	○

durch	Datum	durch	Datum
J.Barandun	28.05.2019		

Einstufung
 schützenswertes Objekt
 Objekt ohne Einstufung

Einstufung
 schützenswertes Objekt
 Objekt ohne Einstufung

Umsetzung

Schutzziel
 Erhaltung der Baumreihe entlang der Ländernach.

Pflegemassnahmen
 Abgehende Bäume sind durch standortgerechte einheimische Baumarten zu ersetzen.
 Pflege der Bäume gemäss Handbuch ökologischer Unterhalt von ANJF, S. 25. Pflege der Gehölze und der Uferböschungen gemäss "Handbuch ökologischer Unterhalt" des Kantons St.Gallen.

Bezeichnung/Lage
 Baumreihe Ländernach

Beschreibung
 Dichte Baumreihe am rechten Ufer der Ländernach mit 50 Bäumen (Ahorn, Esche, Birke, Eiche, Erle, Fichte, Kirsche, Kastanie) auf 390 Meter Länge. Gewässersohle und Ufer befestigt. Linke Uferböschung mit Hochstauden bewachsen und periodische gemäht.



Grundlagen

Objekt	Nr.	Baumreihe inkl. Uferböschung, Allee
BA	4	
		Parz.Nr. 2594, 2743
Koordinaten		

Bezeichnung/Lage
 Baumreihe Areal Rhone-Poulenc Viscosuisse

Beschreibung

Baumreihe südlich der Industriestrasse mit 4 Bäumen (3 Linden, 1 Ahorn) auf 50 Meter Länge.

Bestehende Schutzmassnahmen

Bewertung

	hoch	mittel	gering
Ästhetische Bedeutung	●	○	○
Ökologische Bedeutung	●	○	○
Grösse des Gebiets	○	●	○
Entwicklungsdauer	●	○	○
natur- bzw. kulturhist. Bewertung	●	○	○

durch	Datum	durch	Datum
J.Barandun			

Einstufung

schützenswertes Objekt

Objekt ohne Einstufung

Einstufung

schützenswertes Objekt

Objekt ohne Einstufung

Umsetzung

Schutzziel

Erhaltung der Baumreihe.

Pflegemassnahmen

Abgehende Bäume sind durch standortgerechte einheimische Baumarten zu ersetzen.
 Pflege der Bäume gemäss Handbuch ökologischer Unterhalt von ANJF, S. 25.



Grundlagen

Objekt	Nr.	Baumreihe inkl. Uferböschung, Allee
BA	5	
Koordinaten		Parz.Nr. 242

Bestehende Schutzmassnahmen
 SV 1994 (153 Objektnr. alt)

Bewertung

	hoch	mittel	gering
Ästhetische Bedeutung	●	○	○
Ökologische Bedeutung	●	○	○
Grösse des Gebiets	○	●	○
Entwicklungsdauer	●	○	○
natur- bzw. kulturhist. Bewertung	○	●	○

durch	Datum	durch	Datum
J.Barandun	28.05.2019		

Einstufung

schützenswertes Objekt
 Objekt ohne Einstufung

Einstufung

schützenswertes Objekt
 Objekt ohne Einstufung

Umsetzung

Schutzziel
 Erhaltung der Baumreihe entlang der Böschach; Ergänzung von Baumlücken.

Pflegemassnahmen
 Abgehende Bäume sind durch standortgerechte einheimische Baumarten zu ersetzen. Baumlücken sind mit Neupflanzungen standortgerechter einheimischer Baumarten zu schliessen.
 Pflege der Bäume gemäss Handbuch ökologischer Unterhalt von ANJF, S. 25. Pflege der Gehölze und der Uferböschungen gemäss "Handbuch ökologischer Unterhalt" des Kantons St.Gallen.

Bezeichnung/Lage
 Alte Baumreihe Böschach

Beschreibung

Baumreihe ab Mündung Binnenkanal mit 22 Bäumen (Birke, Ahorn und Linde) auf 550 Meter Länge. Uferböschungen teilweise befestigt, teilweise periodisch gemäht.



Grundlagen

Objekt	Nr.	Baumreihe inkl. Uferböschung, Allee
BA	6	
Koordinaten		Parz.Nr. 242

Bestehende Schutzmassnahmen

Bewertung

	hoch	mittel	gering
Ästhetische Bedeutung	●	○	○
Ökologische Bedeutung	●	○	○
Grösse des Gebiets	○	●	○
Entwicklungsdauer	○	●	○
natur- bzw. kulturhist. Bewertung	○	●	○

durch	Datum	durch	Datum
J.Barandun	28.05.2019		

Einstufung

schützenswertes Objekt
 Objekt ohne Einstufung

Einstufung

schützenswertes Objekt
 Objekt ohne Einstufung

Umsetzung

Schutzziel

Erhaltung der Allee zusammen mit Strauchgruppen beidseits des Böschachkanals; Ergänzung von Baum- und Strauchlücken.

Pflegemassnahmen

Abgehende Gehölze sind durch standortgerechte einheimische Baum- und Straucharten zu ersetzen. Gehölzlücken sind mit Neupflanzungen standortgerechter einheimischer Baum- und Stracharten zu schliessen. Pflege der Gehölze gemäss Handbuch ökologischer Unterhalt von ANJF, S. 23 und 25. Pflege der Gehölze und der Uferböschungen gemäss "Handbuch ökologischer Unterhalt" des Kantons St.Gallen.

Bezeichnung/Lage
 Junge Allee Böschach

Beschreibung

Allee beidseits der Böschach mit Birke, Ahorn, Esche, Baumnuss und Linde, durchsetzt mit artenreichen Strauchgruppen (Weiden, Schwarzdorn, Berberitze, Pfaffenhütchen, Hasel, Schneeball, Hartriegel). Unterschiedlicher, teilweise grosser Abstand, 600 Meter Länge. Uferböschung variabel gestaltet, teilweise periodische gemäht.



Grundlagen

Objekt	Nr.	Baumreihe inkl. Uferböschung, Allee
BA	7	
Koordinaten		Parz.Nr. 1400, 2622

Bezeichnung/Lage
 Baumreihe Sporthallenstrasse / Aegetenstrasse

Beschreibung
 Baumreihe mit 20 Bäumen (Linde, Esche, Ahorn, Ulme, Feldahorn) auf 250 Metern Länge entlang Sporthallenstrasse und 60 Metern entlang Aegetenstrasse.

Bestehende Schutzmassnahmen

Bewertung

	hoch	mittel	gering
Ästhetische Bedeutung	●	○	○
Ökologische Bedeutung	●	○	○
Grösse des Gebiets	○	●	○
Entwicklungsdauer	●	○	○
natur- bzw. kulturhist. Bewertung	○	○	●

durch	Datum	durch	Datum
J.Barandun	28.05.2019		

Einstufung	Einstufung
<input checked="" type="checkbox"/> schützenswertes Objekt	<input type="checkbox"/> schützenswertes Objekt
<input type="checkbox"/> Objekt ohne Einstufung	<input type="checkbox"/> Objekt ohne Einstufung

Umsetzung

Schutzziel
 Erhaltung der Baumreihe.

Pflegemassnahmen
 Abgehende Bäume sind durch standortgerechte einheimische Baumarten zu ersetzen.
 Pflege der Bäume gemäss Handbuch ökologischer Unterhalt von ANJF, S. 25.



Grundlagen

Objekt	Nr.	Baumreihe inkl. Uferböschung, Allee
BA	8	
Koordinaten		Parz.Nr. 368

Bezeichnung/Lage
Baumreihe Parkplatz Aegeten

Beschreibung

Teilweise beidseitige Baumreihe mit 50 Bäumen (Ahorn, Linde, Baumhasel) auf 300 Metern Länge.

Bestehende Schutzmassnahmen

Bewertung

	hoch	mittel	gering
Ästhetische Bedeutung	●	○	○
Ökologische Bedeutung	●	○	○
Grösse des Gebiets	○	●	○
Entwicklungsdauer	○	○	●
natur- bzw. kulturhist. Bewertung	○	○	●

durch	Datum	durch	Datum
J.Barandun	28.05.2019		

Einstufung

schützenswertes Objekt

Objekt ohne Einstufung

Einstufung

schützenswertes Objekt

Objekt ohne Einstufung

Umsetzung

Schutzziel

Erhaltung der Baumreihe.

Pflegemassnahmen

Abgehende Bäume sind durch standortgerechte einheimische Baumarten zu ersetzen.
 Pflege der Bäume gemäss Handbuch ökologischer Unterhalt von ANJF, S. 25.



Grundlagen

Objekt	Nr.	Baumreihe inkl. Uferböschung, Allee
BA	9	
Koordinaten		Parz.Nr. 384

Bestehende Schutzmassnahmen
 SV 1994 (152 Objektnr. alt)

Bewertung

	hoch	mittel	gering
Ästhetische Bedeutung	●	○	○
Ökologische Bedeutung	●	○	○
Grösse des Gebiets	○	●	○
Entwicklungsdauer	●	○	○
natur- bzw. kulturhist. Bewertung	○	●	○

durch	Datum	durch	Datum
J.Barandun	28.05.2019		

Einstufung
 schützenswertes Objekt
 Objekt ohne Einstufung

Einstufung
 schützenswertes Objekt
 Objekt ohne Einstufung

Umsetzung

Schutzziel
 Erhaltung der Allee beidseits entlang dem Grundlochkanal; Ergänzung von Baumlücken.

Pflegemassnahmen
 Abgehende Bäume sind durch standortgerechte einheimische Baumarten zu ersetzen. Baumlücken sind mit Neupflanzungen standortgerechter einheimischer Baumarten zu schliessen.
 Pflege der Bäume gemäss Handbuch ökologischer Unterhalt von ANJF, S. 25. Pflege der Gehölze und der Uferböschungen gemäss "Handbuch ökologischer Unterhalt" des Kantons St.Gallen.

Bezeichnung/Lage
 Allee Grundlochkanal

Beschreibung
 Allee beidseits des Grundlochkanals mit 52 Bäumen (Birke, 1 Baumnuss, 1 Ahorn) auf 660 Metern Länge.
 Uferböschung einheitlich und beidseitig periodisch gemäht.



Grundlagen

Objekt	Nr.	Baumreihe inkl. Uferböschung, Allee
BA	10	
Koordinaten		Parz.Nr. 29, 30, 31

Bezeichnung/Lage

Baumreihe Kanzlei- / Rütistrasse

Beschreibung

10 Ahorne entlang Rüti- und Kanzleistrasse auf 100 Meter Länge.

Bestehende Schutzmassnahmen

Bewertung

	hoch	mittel	gering
Ästhetische Bedeutung	●	○	○
Ökologische Bedeutung	●	○	○
Grösse des Gebiets	○	●	○
Entwicklungsdauer	○	●	○
natur- bzw. kulturhist. Bewertung	○	○	●

durch	Datum	durch	Datum
J.Barandun	28.05.2019		

Einstufung

schützenswertes Objekt
 Objekt ohne Einstufung

Einstufung

schützenswertes Objekt
 Objekt ohne Einstufung

Umsetzung

Schutzziel

Erhaltung der Baumreihe.

Pflegemassnahmen

Abgehende Bäume sind durch standortgerechte einheimische Baumarten zu ersetzen.
 Pflege der Bäume gemäss Handbuch ökologischer Unterhalt von ANJF, S. 25.



Hecken, Feld- und Ufergehölze HFUG 11 und 12, 37 - 41

Grundlagen

Objekt	Nr.	Hecke, Feld- und Ufergehölz
HFUG	11	
Koordinaten		Parz.Nr. 1280, 1281

Bezeichnung/Lage
Niederhecke Fenkloch

Beschreibung

Lockere Niederhecke mit verschiedenen einheimischen Straucharten auf 100 Metern Länge.

Bestehende Schutzmassnahmen

Im Rahmen Infrastrukturprojekt erstellt und unterhalten.

Bewertung

	hoch	mittel	gering
Ästhetische Bedeutung	●	○	○
Ökologische Bedeutung	●	○	○
Grösse des Gebiets	○	●	○
Entwicklungsdauer	○	●	○
natur- bzw. kulturhist. Bewertung	○	○	●

durch	Datum	durch	Datum
J.Barandun	28.05.2019		

Einstufung

schützenswertes Objekt
 Objekt ohne Einstufung

Einstufung

schützenswertes Objekt
 Objekt ohne Einstufung

Umsetzung

Schutzziel

Erhaltung der Niederhecke im bestehenden Ausmass.

Pflegemassnahmen

Abgehende Gehölze sind durch gleichwertige einheimische Arten zu ersetzen. Regelmässiger Rückschnitt der Sträucher; das Aufkommen von hoch wachsenden Bäumen ist zu unterbinden. Krautsaum anlegen / erhalten. Pflege der Hecke und Krautsaum gemäss Handbuch ökologischer Unterhalt von ANJF, S. 23.



Grundlagen

Objekt	Nr.	Hecke, Feld- und Ufergehölz
HFUG	12	
Koordinaten		Parz.Nr. 2810

Bezeichnung/Lage
Hochhecke Espenstrasse

Beschreibung

Hochhecke mit verschiedenen einheimischen Strauch- und Baumarten sowie einem beidseitigen Krautsaum auf 340 Metern Länge.

Bestehende Schutzmassnahmen

Durch Sondernutzungsplan gesichert.

Bewertung

	hoch	mittel	gering
Ästhetische Bedeutung	●	○	○
Ökologische Bedeutung	●	○	○
Grösse des Gebiets	●	○	○
Entwicklungsdauer	○	●	○
natur- bzw. kulturhist. Bewertung	○	○	●

durch	Datum	durch	Datum
J.Barandun			

Einstufung

schützenswertes Objekt

Objekt ohne Einstufung

Einstufung

schützenswertes Objekt

Objekt ohne Einstufung



Umsetzung

Schutzziel

Erhaltung der Hochhecke im bestehenden Ausmass.

Pflegemassnahmen

Abgehende Gehölze sind durch gleichwertige einheimische Arten zu ersetzen. Pflege der Hecke und Krautsaum gemäss Handbuch ökologischer Unterhalt von ANJF, S. 23.

Grundlagen

Objekt	Nr.	Hecke, Feld- und Ufergehölz
HFUG	37	
Koordinaten		Parz.Nr. 2716

Bezeichnung/Lage

Hochhecke Viskoseareal

Beschreibung

Hochhecke mit verschiedenen einheimischen Strauch- und Baumarten sowie einem beidseitigen Krautsaum auf 150 Metern Länge; entlang Industriegleis.

Bestehende Schutzmassnahmen

Durch Sondernutzungsplan gesichert.

Bewertung

	hoch	mittel	gering
Ästhetische Bedeutung	<input type="radio"/>	<input checked="" type="radio"/>	<input type="radio"/>
Ökologische Bedeutung	<input checked="" type="radio"/>	<input type="radio"/>	<input type="radio"/>
Grösse des Gebiets	<input checked="" type="radio"/>	<input type="radio"/>	<input type="radio"/>
Entwicklungsdauer	<input checked="" type="radio"/>	<input type="radio"/>	<input type="radio"/>
natur- bzw. kulturhist. Bewertung	<input type="radio"/>	<input checked="" type="radio"/>	<input type="radio"/>

durch Datum

J.Barandun

durch Datum

Einstufung

schützenswertes Objekt

Objekt ohne Einstufung

Einstufung

schützenswertes Objekt

Objekt ohne Einstufung



Umsetzung

Schutzziel

Erhaltung der Hochhecke im bestehenden Ausmass.

Pflegemassnahmen

Abgehende Gehölze sind durch gleichwertige einheimische Arten zu ersetzen. Pflege der Hecke und Krautsaum gemäss Handbuch ökologischer Unterhalt von ANJF, S. 23.

Grundlagen

Objekt	Nr.	Hecke, Feld- und Ufergehölz
HFUG	38	
Koordinaten		Parz.Nr. 2904

Bezeichnung/Lage
Hochhecke Viskoseareal
Beschreibung

Hochhecke mit verschiedenen einheimischen Strauch- und Baumarten sowie einem beidseitigen Krautsaum auf 100 Metern Länge; zwischen Industriegleisanlagen.

Bestehende Schutzmassnahmen
Durch Sondernutzungsplan gesichert.

Bewertung

	hoch	mittel	gering
Ästhetische Bedeutung	<input type="radio"/>	<input checked="" type="radio"/>	<input type="radio"/>
Ökologische Bedeutung	<input checked="" type="radio"/>	<input type="radio"/>	<input type="radio"/>
Grösse des Gebiets	<input checked="" type="radio"/>	<input type="radio"/>	<input type="radio"/>
Entwicklungsdauer	<input checked="" type="radio"/>	<input type="radio"/>	<input type="radio"/>
natur- bzw. kulturhist. Bewertung	<input type="radio"/>	<input checked="" type="radio"/>	<input type="radio"/>

durch	Datum	durch	Datum
J.Barandun			

Einstufung	Einstufung
<input checked="" type="checkbox"/> schützenswertes Objekt	<input type="checkbox"/> schützenswertes Objekt
<input type="checkbox"/> Objekt ohne Einstufung	<input type="checkbox"/> Objekt ohne Einstufung



Umsetzung

Schutzziel
Erhaltung der Hochhecke im bestehenden Ausmass.

Pflegemassnahmen
Abgehende Gehölze sind durch gleichwertige einheimische Arten zu ersetzen. Pflege der Hecke und Krautsaum gemäss Handbuch ökologischer Unterhalt von ANJF, S. 23.

Grundlagen

Objekt	Nr.	Hecke, Feld- und Ufergehölz
HFUG	39	
Koordinaten		Parz.Nr. 1139, 2750

Bezeichnung/Lage
Hochhecke Viskoseareal
Beschreibung

Hochhecke mit verschiedenen einheimischen Strauch- und Baumarten sowie einem beidseitigen Krautsaum auf 120 Metern Länge.

Bestehende Schutzmassnahmen
Durch Sondernutzungsplan gesichert.

Bewertung

	hoch	mittel	gering
Ästhetische Bedeutung	<input type="radio"/>	<input checked="" type="radio"/>	<input type="radio"/>
Ökologische Bedeutung	<input checked="" type="radio"/>	<input type="radio"/>	<input type="radio"/>
Grösse des Gebiets	<input checked="" type="radio"/>	<input type="radio"/>	<input type="radio"/>
Entwicklungsdauer	<input checked="" type="radio"/>	<input type="radio"/>	<input type="radio"/>
natur- bzw. kulturhist. Bewertung	<input type="radio"/>	<input checked="" type="radio"/>	<input type="radio"/>

durch	Datum	durch	Datum
J.Barandun			

Einstufung	Einstufung
<input checked="" type="checkbox"/> schützenswertes Objekt	<input type="checkbox"/> schützenswertes Objekt
<input type="checkbox"/> Objekt ohne Einstufung	<input type="checkbox"/> Objekt ohne Einstufung



Umsetzung

Schutzziel
Erhaltung der Hochhecke im bestehenden Ausmass.

Pflegemassnahmen
Abgehende Gehölze sind durch gleichwertige einheimische Arten zu ersetzen. Pflege der Hecke und Krautsaum gemäss Handbuch ökologischer Unterhalt von ANJF, S. 23.

Grundlagen

Objekt	Nr.	Hecke, Feld- und Ufergehölz
HFUG	40	
Koordinaten		Parz.Nr. 2816

Bezeichnung/Lage
Hochhecke Unterlettenstrasse
Beschreibung

Hochhecke mit verschiedenen einheimischen Strauch- und Baumarten sowie einem beidseitigen Krautsaum auf 80 Metern Länge; mit Retentionsraum; durch Gemeinde mit Bau der Espenstrasse angelegt.

Bestehende Schutzmassnahmen

Bewertung

	hoch	mittel	gering
Ästhetische Bedeutung	<input type="radio"/>	<input checked="" type="radio"/>	<input type="radio"/>
Ökologische Bedeutung	<input checked="" type="radio"/>	<input type="radio"/>	<input type="radio"/>
Grösse des Gebiets	<input checked="" type="radio"/>	<input type="radio"/>	<input type="radio"/>
Entwicklungsdauer	<input type="radio"/>	<input checked="" type="radio"/>	<input type="radio"/>
natur- bzw. kulturhist. Bewertung	<input type="radio"/>	<input type="radio"/>	<input checked="" type="radio"/>

durch	Datum	durch	Datum
J.Barandun			

Einstufung

schützenswertes Objekt
 Objekt ohne Einstufung

Einstufung

schützenswertes Objekt
 Objekt ohne Einstufung



Umsetzung

Schutzziel

Erhaltung der Hochhecke im bestehenden Ausmass.

Pflegemassnahmen

Abgehende Gehölze sind durch gleichwertige einheimische Arten zu ersetzen. Pflege der Hecke und Krautsaum gemäss Handbuch ökologischer Unterhalt von ANJF, S. 23.

Grundlagen

Objekt	Nr.	Hecke, Feld- und Ufergehölz
HFUG	41*	
Koordinaten		Parz.Nr. 1376

Bezeichnung/Lage
Hochhecke Schützenweg

Beschreibung
Hochhecke mit verschiedenen einheimischen Strauch- und Baumarten sowie einem beidseitigen Krautsaum auf 220 Metern Länge.

*Vorbehalt gemäss Art. 16

Bestehende Schutzmassnahmen

Bewertung

	hoch	mittel	gering
Ästhetische Bedeutung	●	○	○
Ökologische Bedeutung	●	○	○
Grösse des Gebiets	●	○	○
Entwicklungsdauer	○	●	○
natur- bzw. kulturhist. Bewertung	○	○	●

durch	Datum	durch	Datum
J.Barandun			

Einstufung

schützenswertes Objekt

Objekt ohne Einstufung

Einstufung

schützenswertes Objekt

Objekt ohne Einstufung



Umsetzung

Schutzziel

Erhaltung der Hochhecke im bestehenden Ausmass.

Pflegemassnahmen

Abgehende Gehölze sind durch gleichwertige einheimische Arten zu ersetzen. Pflege der Hecke und Krautsaum gemäss Handbuch ökologischer Unterhalt von ANJF, S. 23.

Biotope BioT 13 bis BioT 15

Grundlagen

Objekt	Nr.	Amphibienlaichgewässer
BioT	13	
Koordinaten		Parz.Nr. 1563
2766705.43	1253190.42	

Bezeichnung/Lage

Retentionsteich Fenkloch

Beschreibung

Retentionsteich mit regelmässigen Amphibienvorkommen.

Bestehende Schutzmassnahmen

Retentionsteiche sind als Amphibiengewässer nach NHG geschützt. Sie müssen nicht in die Schutzverordnung aufgenommen werden.

Bewertung

	hoch	mittel	gering
Ästhetische Bedeutung	<input type="radio"/>	<input checked="" type="radio"/>	<input type="radio"/>
Ökologische Bedeutung	<input type="radio"/>	<input checked="" type="radio"/>	<input type="radio"/>
Grösse des Gebiets	<input type="radio"/>	<input checked="" type="radio"/>	<input type="radio"/>
Entwicklungsdauer	<input type="radio"/>	<input checked="" type="radio"/>	<input type="radio"/>
natur- bzw. kulturhist. Bewertung	<input type="radio"/>	<input type="radio"/>	<input checked="" type="radio"/>

durch	Datum	durch	Datum
J.Barandun	28.05.2019		

Einstufung

- schützenswertes Objekt
- Objekt ohne Einstufung

Einstufung

- schützenswertes Objekt
- Objekt ohne Einstufung

Umsetzung

Schutzziel

Erhaltung des Teichs als Amphibienlaichgewässer.

Pflegemassnahmen

Erhaltung offener Wasserfläche.
 Pflege des Teichs gemäss Handbuch ökologischer Unterhalt von ANJF, S. 21.



Grundlagen

Objekt	Nr.	Amphibienlaichgewässer
BioT	14	
Koordinaten		Parz.Nr. 1563
2766620.29	1254043.24	

Bezeichnung/Lage
Retentionsteich Espenstrasse

Beschreibung
Retentionsteich mit regelmässigen Amphibienvorkommen.

Bestehende Schutzmassnahmen
Retentionsteiche sind als Amphibiengewässer nach NHG geschützt. Sie müssen nicht in die Schutzverordnung aufgenommen werden.

Bewertung

	hoch	mittel	gering
Ästhetische Bedeutung	<input type="radio"/>	<input checked="" type="radio"/>	<input type="radio"/>
Ökologische Bedeutung	<input type="radio"/>	<input checked="" type="radio"/>	<input type="radio"/>
Grösse des Gebiets	<input type="radio"/>	<input checked="" type="radio"/>	<input type="radio"/>
Entwicklungsdauer	<input type="radio"/>	<input checked="" type="radio"/>	<input type="radio"/>
natur- bzw. kulturhist. Bewertung	<input type="radio"/>	<input type="radio"/>	<input checked="" type="radio"/>

durch	Datum	durch	Datum
J.Barandun	28.05.2019		

Einstufung	Einstufung
<input type="checkbox"/> schützenswertes Objekt	<input type="checkbox"/> schützenswertes Objekt
<input checked="" type="checkbox"/> Objekt ohne Einstufung	<input type="checkbox"/> Objekt ohne Einstufung



Umsetzung

Schutzziel
Erhaltung des Teichs als Amphibienlaichgewässer.

Pflegemassnahmen
Erhaltung offener Wasserfläche.
Pflege des Teichs gemäss Handbuch ökologischer Unterhalt von ANJF, S. 21.

Grundlagen

Objekt	Nr.	
BioT	15	Amphibienlaichgewässer
		Parz.Nr. 1374, 1375, 1376
Koordinaten		

Bestehende Schutzmassnahmen
 Retentionsteiche sind als Amphibiengewässer nach NHG geschützt. Sie müssen nicht in die Schutzverordnung aufgenommen werden.
 Im Rahmen des Projekts RHESI kann es punktuelle Ergänzungen bestehender Lebensräume geben. Der Bestand wird in das Betriebs- und Unterhaltskonzept RHESI einbezogen und ist damit gesichert.

Bewertung

	hoch	mittel	gering
Ästhetische Bedeutung	<input type="radio"/>	<input checked="" type="radio"/>	<input type="radio"/>
Ökologische Bedeutung	<input checked="" type="radio"/>	<input type="radio"/>	<input type="radio"/>
Grösse des Gebiets	<input checked="" type="radio"/>	<input type="radio"/>	<input type="radio"/>
Entwicklungsdauer	<input type="radio"/>	<input checked="" type="radio"/>	<input type="radio"/>
natur- bzw. kulturhist. Bewertung	<input type="radio"/>	<input type="radio"/>	<input checked="" type="radio"/>

durch	Datum	durch	Datum
J.Barandun			

Einstufung

schützenswertes Objekt
 Objekt ohne Einstufung

Einstufung

schützenswertes Objekt
 Objekt ohne Einstufung

Umsetzung

Schutzziel
 Erhaltung der wertvollen Objekte inkl. punktueller Ergänzungen.

Pflegemassnahmen
 Pflege gem. Betriebs- und Unterhaltskonzept RHESI.

Bezeichnung/Lage
 Gebiet zwischen Autobahn und Rheindamm

Beschreibung

5 Amphibienlaichgewässer (3 Weiher im Bereich Sickerkanal, Retentionsteich Sickergraben und Teich im Bereich Schiessstand) umgeben von diversen Gehölzen (Ufergehölz, Strauchgruppen, Hecken, Bäume).



Einzelbäume und Baumgruppen EBG 16 bis EBG 34

Grundlagen

Objekt	Nr.	Einzelbaum, Baumgruppe
EBG	16	
		Parz.Nr. 706 und 707
Koordinaten		
2765250.28	1252623.24	

Bezeichnung/Lage
Rietstrasse

Beschreibung

2 Eichen

Bestehende Schutzmassnahmen

(121 Objektnr. alt)

Bewertung

	hoch	mittel	gering
Ästhetische Bedeutung	<input type="radio"/>	<input checked="" type="radio"/>	<input type="radio"/>
Ökologische Bedeutung	<input checked="" type="radio"/>	<input type="radio"/>	<input type="radio"/>
Grösse des Gebiets	<input type="radio"/>	<input checked="" type="radio"/>	<input type="radio"/>
Entwicklungsdauer	<input checked="" type="radio"/>	<input type="radio"/>	<input type="radio"/>
natur- bzw. kulturhist. Bewertung	<input type="radio"/>	<input type="radio"/>	<input checked="" type="radio"/>

durch	Datum	durch	Datum
J.Barandun	27.08.2019		

Einstufung

schützenswertes Objekt
 Objekt ohne Einstufung

Einstufung

schützenswertes Objekt
 Objekt ohne Einstufung

Umsetzung

Schutzziel
 Ungeschmälerter Erhaltung der Einzelbäume.

Pflegemassnahmen
 Bei Abgang zu ersetzen.
 Pflege gemäss Handbuch ökologischer Unterhalt von ANJF, S. 25.



Grundlagen

Objekt	Nr.	Einzelbaum, Baumgruppe
EBG	17	
		Parz.Nr. 2479
Koordinaten		
2765277.99	1252490	

Bezeichnung/Lage

Rietstrasse

Beschreibung

Eiche

Bestehende Schutzmassnahmen

(122 Objektnr. alt)

Bewertung

	hoch	mittel	gering
Ästhetische Bedeutung	<input type="radio"/>	<input type="radio"/>	<input checked="" type="radio"/>
Ökologische Bedeutung	<input checked="" type="radio"/>	<input type="radio"/>	<input type="radio"/>
Grösse des Gebiets	<input type="radio"/>	<input type="radio"/>	<input checked="" type="radio"/>
Entwicklungsdauer	<input checked="" type="radio"/>	<input type="radio"/>	<input type="radio"/>
natur- bzw. kulturhist. Bewertung	<input type="radio"/>	<input type="radio"/>	<input checked="" type="radio"/>

durch	Datum	durch	Datum
J.Barandun	27.08.2019		

Einstufung

- schützenswertes Objekt
- Objekt ohne Einstufung

Einstufung

- schützenswertes Objekt
- Objekt ohne Einstufung



Umsetzung

Schutzziel

Ungeschmälerter Erhaltung der Einzelbäume.

Pflegemassnahmen

Bei Abgang zu ersetzen.
 Pflege gemäss Handbuch ökologischer Unterhalt von ANJF, S. 25.

Grundlagen

Objekt	Nr.	Einzelbaum, Baumgruppe
EBG	18	
		Parz.Nr. 1774
Koordinaten		
2765198.33	1252278.26	

Bezeichnung/Lage
Krüzmäderstrasse

Beschreibung

Eiche

Bestehende Schutzmassnahmen

(124 Objektnr. alt)

Bewertung

	hoch	mittel	gering
Ästhetische Bedeutung	●	○	○
Ökologische Bedeutung	●	○	○
Grösse des Gebiets	○	○	●
Entwicklungsdauer	●	○	○
natur- bzw. kulturhist. Bewertung	○	●	○

durch	Datum	durch	Datum
J.Barandun	27.08.2019		

Einstufung

schützenswertes Objekt

Objekt ohne Einstufung

Einstufung

schützenswertes Objekt

Objekt ohne Einstufung



Umsetzung

Schutzziel

Ungeschmälerter Erhaltung der Einzelbäume.

Pflegemassnahmen

Bei Abgang zu ersetzen.
Pflege gemäss Handbuch ökologischer Unterhalt von ANJF, S. 25.

Grundlagen

Objekt	Nr.	Einzelbaum, Baumgruppe
EBG	19	
		Parz.Nr. 1031
Koordinaten		
2765754.6	1253163.94	

Bezeichnung/Lage

Unterdorfstrasse

Beschreibung

Kastanie

Bestehende Schutzmassnahmen

(125 Objektnr. alt)

Bewertung

	hoch	mittel	gering
Ästhetische Bedeutung	●	○	○
Ökologische Bedeutung	○	●	○
Grösse des Gebiets	○	○	●
Entwicklungsdauer	●	○	○
natur- bzw. kulturhist. Bewertung	○	●	○

durch	Datum	durch	Datum
J.Barandun	27.08.2019		

Einstufung

- schützenswertes Objekt
- Objekt ohne Einstufung

Einstufung

- schützenswertes Objekt
- Objekt ohne Einstufung



Umsetzung

Schutzziel

Ungeschmälerter Erhaltung der Einzelbäume.

Pflegemassnahmen

Bei Abgang zu ersetzen.
 Pflege gemäss Handbuch ökologischer Unterhalt von ANJF, S. 25.

Grundlagen

Objekt	Nr.	Einzelbaum, Baumgruppe
EBG	20	
Koordinaten		Parz.Nr. 2321

Bezeichnung/Lage

Unterdorfstrasse

Beschreibung

Kirsche

Bestehende Schutzmassnahmen

Bewertung

	hoch	mittel	gering
Ästhetische Bedeutung	<input checked="" type="radio"/>	<input type="radio"/>	<input type="radio"/>
Ökologische Bedeutung	<input checked="" type="radio"/>	<input type="radio"/>	<input type="radio"/>
Grösse des Gebiets	<input type="radio"/>	<input type="radio"/>	<input checked="" type="radio"/>
Entwicklungsdauer	<input checked="" type="radio"/>	<input type="radio"/>	<input type="radio"/>
natur- bzw. kulturhist. Bewertung	<input checked="" type="radio"/>	<input type="radio"/>	<input type="radio"/>

Fotoaufnahme im Frühling durch J. Barandun

durch	Datum	durch	Datum
J.Barandun			

Einstufung

schützenswertes Objekt
 Objekt ohne Einstufung

Einstufung

schützenswertes Objekt
 Objekt ohne Einstufung

Umsetzung

Schutzziel

Ungeschmäälerte Erhaltung der Einzelbäume.

Pflegemassnahmen

Bei Abgang zu ersetzen.
 Pflege gemäss Handbuch ökologischer Unterhalt von ANJF, S. 25.

Grundlagen

Objekt	Nr.	Einzelbaum, Baumgruppe
EBG	21	
Parz.Nr. 50		
Koordinaten		
2765939.94	1252806.48	

Bezeichnung/Lage
Evangelische Kirchkapelle
Beschreibung
Blutbuche und Eiche

Bestehende Schutzmassnahmen

(126 Objektnr. alt)

Bewertung

	hoch	mittel	gering
Ästhetische Bedeutung	●	○	○
Ökologische Bedeutung	●	○	○
Grösse des Gebiets	○	●	○
Entwicklungsdauer	●	○	○
natur- bzw. kulturhist. Bewertung	●	○	○

durch	Datum	durch	Datum
J.Barandun	27.08.2019		

Einstufung

schützenswertes Objekt
 Objekt ohne Einstufung

Einstufung

schützenswertes Objekt
 Objekt ohne Einstufung

Umsetzung

Schutzziel

Ungeschmälerter Erhaltung der Einzelbäume.

Pflegemassnahmen

Bei Abgang zu ersetzen.
Pflege gemäss Handbuch ökologischer Unterhalt von ANJF, S. 25.



Grundlagen

Objekt	Nr.	
EBG	22	Einzelbaum, Baumgruppe
		Parz.Nr. 541
Koordinaten		
2765864.78	1252424.24	

Bezeichnung/Lage

Poststrasse

Beschreibung

Linde

Bestehende Schutzmassnahmen

(127 Objektnr. alt)

Bewertung

	hoch	mittel	gering
Ästhetische Bedeutung	●	○	○
Ökologische Bedeutung	●	○	○
Grösse des Gebiets	○	○	●
Entwicklungsdauer	○	●	○
natur- bzw. kulturhist. Bewertung	●	○	○

durch	Datum	durch	Datum
J.Barandun	27.08.2019		

Einstufung

- schützenswertes Objekt
- Objekt ohne Einstufung

Einstufung

- schützenswertes Objekt
- Objekt ohne Einstufung

Umsetzung

Schutzziel

Ungeschmälerter Erhaltung der Einzelbäume.

Pflegemassnahmen

Bei Abgang zu ersetzen.
 Pflege gemäss Handbuch ökologischer Unterhalt von ANJF, S. 25.



Grundlagen

Objekt	Nr.	Einzelbaum, Baumgruppe
EBG	23	
		Parz.Nr. 553, 554
Koordinaten		
2765901.76	1252398.2	

Bezeichnung/Lage

Areal St. Jakobus

Beschreibung

5 Platanen

Bestehende Schutzmassnahmen

(128 Objektnr. alt)

Bewertung

	hoch	mittel	gering
Ästhetische Bedeutung	<input type="radio"/>	<input checked="" type="radio"/>	<input type="radio"/>
Ökologische Bedeutung	<input type="radio"/>	<input type="radio"/>	<input checked="" type="radio"/>
Grösse des Gebiets	<input type="radio"/>	<input checked="" type="radio"/>	<input type="radio"/>
Entwicklungsdauer	<input type="radio"/>	<input checked="" type="radio"/>	<input type="radio"/>
natur- bzw. kulturhist. Bewertung	<input checked="" type="radio"/>	<input type="radio"/>	<input type="radio"/>

durch	Datum	durch	Datum
J.Barandun	27.08.2019		

Einstufung

schützenswertes Objekt
 Objekt ohne Einstufung

Einstufung

schützenswertes Objekt
 Objekt ohne Einstufung

Umsetzung

Schutzziel

Ungeschmälerter Erhaltung der Einzelbäume.

Pflegemassnahmen

Bei Abgang zu ersetzen.
 Pflege gemäss Handbuch ökologischer Unterhalt von ANJF, S. 25.



Grundlagen

Objekt	Nr.	Einzelbaum, Baumgruppe
EBG	24	
		Parz.Nr. 1392
Koordinaten		
2765748.9	1251689.78	

Bezeichnung/Lage

Übrig

Beschreibung

Esche

Bestehende Schutzmassnahmen

(131 Objektnr. alt)

Bewertung

	hoch	mittel	gering
Ästhetische Bedeutung	●	○	○
Ökologische Bedeutung	○	●	○
Grösse des Gebiets	○	○	●
Entwicklungsdauer	●	○	○
natur- bzw. kulturhist. Bewertung	○	●	○

durch	Datum	durch	Datum
J.Barandun	27.08.2019		

Einstufung

- schützenswertes Objekt
- Objekt ohne Einstufung

Einstufung

- schützenswertes Objekt
- Objekt ohne Einstufung



Umsetzung

Schutzziel

Ungeschmälerter Erhaltung der Einzelbäume.

Pflegemassnahmen

Bei Abgang zu ersetzen.
 Pflege gemäss Handbuch ökologischer Unterhalt von ANJF, S. 25.

Grundlagen

Objekt	Nr.	Einzelbaum, Baumgruppe
EBG	25	
Parz.Nr. 1388		
Koordinaten		
2765726.86	1251496.75	

Bezeichnung/Lage

Übrig

Beschreibung

Esche

Bestehende Schutzmassnahmen

(132 Objektnr. alt)

Bewertung

	hoch	mittel	gering
Ästhetische Bedeutung	●	○	○
Ökologische Bedeutung	○	●	○
Grösse des Gebiets	○	○	●
Entwicklungsdauer	●	○	○
natur- bzw. kulturhist. Bewertung	○	●	○

durch	Datum
J.Barandun	27.08.2019

durch	Datum

Einstufung

schützenswertes Objekt

Objekt ohne Einstufung

Einstufung

schützenswertes Objekt

Objekt ohne Einstufung



Umsetzung

Schutzziel

Ungeschmälerter Erhaltung der Einzelbäume.

Pflegemassnahmen

Bei Abgang zu ersetzen.
 Pflege gemäss Handbuch ökologischer Unterhalt von ANJF, S. 25.

Grundlagen

Objekt **Nr.**
EBG **26**
 Einzelbaum, Baumgruppe

Parz.Nr. 1430

Koordinaten
 2766086.78 1251225.24

Bezeichnung/Lage

Roteguet

Beschreibung

Esche

Bestehende Schutzmassnahmen

(137 Objektnr. alt)

Bewertung

	hoch	mittel	gering
Ästhetische Bedeutung	●	○	○
Ökologische Bedeutung	○	●	○
Grösse des Gebiets	○	○	●
Entwicklungsdauer	●	○	○
natur- bzw. kulturhist. Bewertung	○	●	○

durch	Datum	durch	Datum
J.Barandun	27.08.2019		

Einstufung

- schützenswertes Objekt
- Objekt ohne Einstufung

Einstufung

- schützenswertes Objekt
- Objekt ohne Einstufung



Umsetzung

Schutzziel

Ungeschmälerter Erhaltung der Einzelbäume.

Pflegemassnahmen

Bei Abgang zu ersetzen.
 Pflege gemäss Handbuch ökologischer Unterhalt von ANJF, S. 25.

Grundlagen

Objekt	Nr.	Einzelbaum, Baumgruppe
EBG	27	
		Parz.Nr. 397
Koordinaten		
2766327.93	1251803.13	

Bezeichnung/Lage

Diepoldsauerstrasse

Beschreibung

Linde

Bestehende Schutzmassnahmen

(138 Objektnr. alt)

Bewertung

	hoch	mittel	gering
Ästhetische Bedeutung	●	○	○
Ökologische Bedeutung	●	○	○
Grösse des Gebiets	○	○	●
Entwicklungsdauer	●	○	○
natur- bzw. kulturhist. Bewertung	○	●	○

durch	Datum	durch	Datum
J.Barandun	27.08.2019		

Einstufung

- schützenswertes Objekt
- Objekt ohne Einstufung

Einstufung

- schützenswertes Objekt
- Objekt ohne Einstufung



Umsetzung

Schutzziel

Ungeschmälerter Erhaltung der Einzelbäume.

Pflegemassnahmen

Bei Abgang zu ersetzen.
 Pflege gemäss Handbuch ökologischer Unterhalt von ANJF, S. 25.

Grundlagen

Objekt	Nr.	
EBG	28	Einzelbaum, Baumgruppe
		Parz.Nr. 345, 346
Koordinaten		
2766589.97	1252192.5	

Bezeichnung/Lage

Fischerenholz

Beschreibung

Baumgruppe bestehend aus Birke, Blutbuche, Baumnuss, 2 Eichen, Buche

Bestehende Schutzmassnahmen

(139 Objektnr. alt)

Bewertung

	hoch	mittel	gering
Ästhetische Bedeutung	●	○	○
Ökologische Bedeutung	●	○	○
Grösse des Gebiets	●	○	○
Entwicklungsdauer	●	○	○
natur- bzw. kulturhist. Bewertung	○	○	●

durch	Datum	durch	Datum
J.Barandun	27.08.2019		

Einstufung

schützenswertes Objekt
 Objekt ohne Einstufung

Einstufung

schützenswertes Objekt
 Objekt ohne Einstufung

Umsetzung

Schutzziel

Ungeschmälerter Erhaltung der Einzelbäume.

Pflegemassnahmen

Bei Abgang zu ersetzen.
 Pflege gemäss Handbuch ökologischer Unterhalt von ANJF, S. 25.



Grundlagen

Objekt	Nr.	Einzelbaum, Baumgruppe
EBG	29	
		Parz.Nr. 31
Koordinaten		
2766072.36	1252693.87	

Bezeichnung/Lage
Pfarrkirche

Beschreibung
Linde, Ersatzpflanzung

Bestehende Schutzmassnahmen
(141 Objektnr. alt)

Bewertung

	hoch	mittel	gering
Ästhetische Bedeutung	<input type="radio"/>	<input checked="" type="radio"/>	<input type="radio"/>
Ökologische Bedeutung	<input type="radio"/>	<input checked="" type="radio"/>	<input type="radio"/>
Grösse des Gebiets	<input type="radio"/>	<input type="radio"/>	<input checked="" type="radio"/>
Entwicklungsdauer	<input type="radio"/>	<input type="radio"/>	<input checked="" type="radio"/>
natur- bzw. kulturhist. Bewertung	<input checked="" type="radio"/>	<input type="radio"/>	<input type="radio"/>

durch	Datum	durch	Datum
J.Barandun	27.08.2019		

Einstufung

schützenswertes Objekt
 Objekt ohne Einstufung

Einstufung

schützenswertes Objekt
 Objekt ohne Einstufung

Fotoaufnahme im Frühling durch J. Barandun

Umsetzung

Schutzziel
Ungeschmälerter Erhaltung der Einzelbäume.

Pflegemassnahmen
Bei Abgang zu ersetzen.
Pflege gemäss Handbuch ökologischer Unterhalt von ANJF, S. 25.

Grundlagen

Objekt	Nr.	Einzelbaum, Baumgruppe
EBG	30	
		Parz.Nr. 54
Koordinaten		
2765992.09	1252778.64	

Bezeichnung/Lage

Rütischulhaus

Beschreibung

Baumgruppe bestehend aus Kastanie, Ulme, Fichte, Weide

Bestehende Schutzmassnahmen

(142 Objektnr. alt)

Bewertung

	hoch	mittel	gering
Ästhetische Bedeutung	<input type="radio"/>	<input checked="" type="radio"/>	<input type="radio"/>
Ökologische Bedeutung	<input checked="" type="radio"/>	<input type="radio"/>	<input type="radio"/>
Grösse des Gebiets	<input type="radio"/>	<input checked="" type="radio"/>	<input type="radio"/>
Entwicklungsdauer	<input type="radio"/>	<input checked="" type="radio"/>	<input type="radio"/>
natur- bzw. kulturhist. Bewertung	<input type="radio"/>	<input checked="" type="radio"/>	<input type="radio"/>

durch	Datum	durch	Datum
J.Barandun	27.08.2019		

Einstufung

- schützenswertes Objekt
- Objekt ohne Einstufung

Einstufung

- schützenswertes Objekt
- Objekt ohne Einstufung

Umsetzung

Schutzziel

Ungeschmälerete Erhaltung der Einzelbäume.

Pflegemassnahmen

Bei Abgang zu ersetzen.
 Pflege gemäss Handbuch ökologischer Unterhalt von ANJF, S. 25.



Grundlagen

Objekt	Nr.	
EBG	31	Einzelbaum, Baumgruppe
		Parz.Nr. 2625, 2633, 2685, 2594
Koordinaten		
2766360.96	1253573.74	

Bezeichnung/Lage
Areal Rhone-Poulenc Viscosuisse

Beschreibung

Baumgruppe bestehend aus Birke, Erle, Buche

Bestehende Schutzmassnahmen

(143 Objektnr. alt)

Bewertung

	hoch	mittel	gering
Ästhetische Bedeutung	●	○	○
Ökologische Bedeutung	●	○	○
Grösse des Gebiets	○	●	○
Entwicklungsdauer	●	○	○
natur- bzw. kulturhist. Bewertung	●	○	○

durch	Datum	durch	Datum
J.Barandun	27.08.2019		

Einstufung

schützenswertes Objekt
 Objekt ohne Einstufung

Einstufung

schützenswertes Objekt
 Objekt ohne Einstufung



Umsetzung

Schutzziel

Ungeschmälerter Erhaltung der Einzelbäume.

Pflegemassnahmen

Bei Abgang zu ersetzen.
 Pflege gemäss Handbuch ökologischer Unterhalt von ANJF, S. 25.

Grundlagen

Objekt	Nr.	
EBG	32	Einzelbaum, Baumgruppe
		Parz.Nr. 2740
Koordinaten		
2766275.73	1253597.17	

Bezeichnung/Lage
Areal Rhone-Poulenc Viscosuisse

Beschreibung
Baumgruppe bestehend aus Pappeln, Birken, Buche

Bestehende Schutzmassnahmen
(144 Objektnr. alt)

Bewertung

	hoch	mittel	gering
Ästhetische Bedeutung	●	○	○
Ökologische Bedeutung	●	○	○
Grösse des Gebiets	○	●	○
Entwicklungsdauer	●	○	○
natur- bzw. kulturhist. Bewertung	●	○	○

durch	Datum	durch	Datum
J.Barandun	27.08.2019		

Einstufung

schützenswertes Objekt
 Objekt ohne Einstufung

Einstufung

schützenswertes Objekt
 Objekt ohne Einstufung

Umsetzung

Schutzziel
Ungeschmälerte Erhaltung der Einzelbäume.

Pflegemassnahmen
Bei Abgang zu ersetzen.
Pflege gemäss Handbuch ökologischer Unterhalt von ANJF, S. 25.



Grundlagen

Objekt	Nr.	Einzelbaum, Baumgruppe
EBG	33	
		Parz.Nr. 2743
Koordinaten		
2766298.09	1253549.72	

Bezeichnung/Lage
 Areal Rhone-Poulenc Viscosuisse

Beschreibung

Hängebuche

Bestehende Schutzmassnahmen

(145 Objektnr. alt)

Bewertung

	hoch	mittel	gering
Ästhetische Bedeutung	●	○	○
Ökologische Bedeutung	●	○	○
Grösse des Gebiets	○	○	●
Entwicklungsdauer	●	○	○
natur- bzw. kulturhist. Bewertung	●	○	○

durch	Datum	durch	Datum
J.Barandun	27.08.2019		

Einstufung	Einstufung
<input checked="" type="checkbox"/> schützenswertes Objekt	<input type="checkbox"/> schützenswertes Objekt
<input type="checkbox"/> Objekt ohne Einstufung	<input type="checkbox"/> Objekt ohne Einstufung



Umsetzung

Schutzziel
 Ungeschmälerter Erhaltung der Einzelbäume.

Pflegemassnahmen
 Bei Abgang zu ersetzen.
 Pflege gemäss Handbuch ökologischer Unterhalt von ANJF, S. 25.

Grundlagen

Objekt	Nr.	Einzelbaum, Baumgruppe
EBG	34	
Koordinaten		Parz.Nr. 2594
2766373.45	1253567.1	

Bezeichnung/Lage
Areal Rhone-Poulenc Viscosuisse

Beschreibung

Linde

Bestehende Schutzmassnahmen
(143 Objektnr. alt)

Bewertung

	hoch	mittel	gering
Ästhetische Bedeutung	●	○	○
Ökologische Bedeutung	●	○	○
Grösse des Gebiets	○	○	●
Entwicklungsdauer	●	○	○
natur- bzw. kulturhist. Bewertung	●	○	○

durch	Datum	durch	Datum
J.Barandun	27.08.2019		

Einstufung

schützenswertes Objekt
 Objekt ohne Einstufung

Einstufung

schützenswertes Objekt
 Objekt ohne Einstufung



Umsetzung

Schutzziel
Ungeschmälerter Erhaltung der Einzelbäume.

Pflegemassnahmen
Bei Abgang zu ersetzen.
Pflege gemäss Handbuch ökologischer Unterhalt von ANJF, S. 25.

Areale mit besonderem Baumbestand A 35 bis A 36

Grundlagen

Objekt	Nr.	Areal mit besonderem Baumbestand
A	35	
Koordinaten		Parz.Nr. 25

Bezeichnung/Lage
Friedhof

Beschreibung
Friedhof mit parkartigem Baumbestand aus verschiedenen Baumarten.

Bestehende Schutzmassnahmen

Bewertung

	hoch	mittel	gering
Ästhetische Bedeutung	●	○	○
Ökologische Bedeutung	○	●	○
Grösse des Gebiets	●	○	○
Entwicklungsdauer	●	○	○
natur- bzw. kulturhist. Bewertung	○	●	○

durch	Datum	durch	Datum
J.Barandun			

Einstufung

schützenswertes Objekt

Objekt ohne Einstufung

Einstufung

schützenswertes Objekt

Objekt ohne Einstufung

Umsetzung

Schutzziel

Erhaltung des parkartigen Charakters mit wertvollem Baumbestand.

Pflegemassnahmen

Bäume sind bei Abgang zu ersetzen.
Pflege gemäss Handbuch ökologischer Unterhalt von ANJF, S. 25.



Grundlagen

Objekt	Nr.	Areal mit besonderem Baumbestand
A	36	
Koordinaten		Parz.Nr. 1400, 1404, 1406, 1407

Bezeichnung/Lage

Freibad Aegeten

Beschreibung

Freibad mit parkartigem Baumbestand. Einzelbäume und Baumgruppen bestehend aus Ahorn usw.

Bestehende Schutzmassnahmen

(135 und 136 Objektnr. alt)

Bewertung

	hoch	mittel	gering
Ästhetische Bedeutung	●	○	○
Ökologische Bedeutung	●	○	○
Grösse des Gebiets	●	○	○
Entwicklungsdauer	●	○	○
natur- bzw. kulturhist. Bewertung	○	●	○

durch	Datum	durch	Datum
J.Barandun			

Einstufung

schützenswertes Objekt
 Objekt ohne Einstufung

Einstufung

schützenswertes Objekt
 Objekt ohne Einstufung



Umsetzung

Schutzziel

Erhaltung des parkartigen Charakters mit wertvollem Baumbestand.

Pflegemassnahmen

Bäume sind bei Abgang zu ersetzen.
 Pflege gemäss Handbuch ökologischer Unterhalt von ANJF, S. 25.